

ANSICHT SÜDEN 1:100

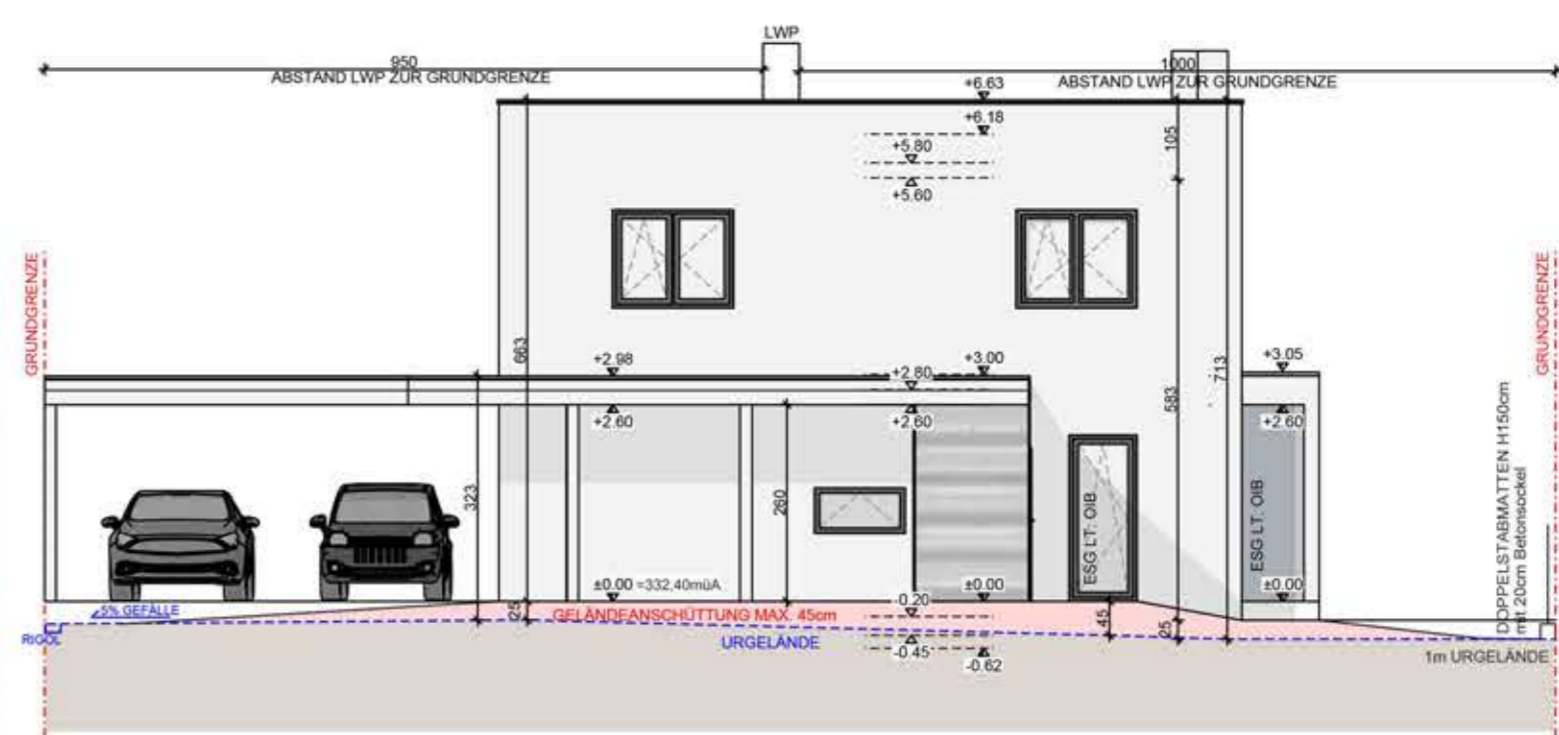

ANSICHT WESTEN 1:100

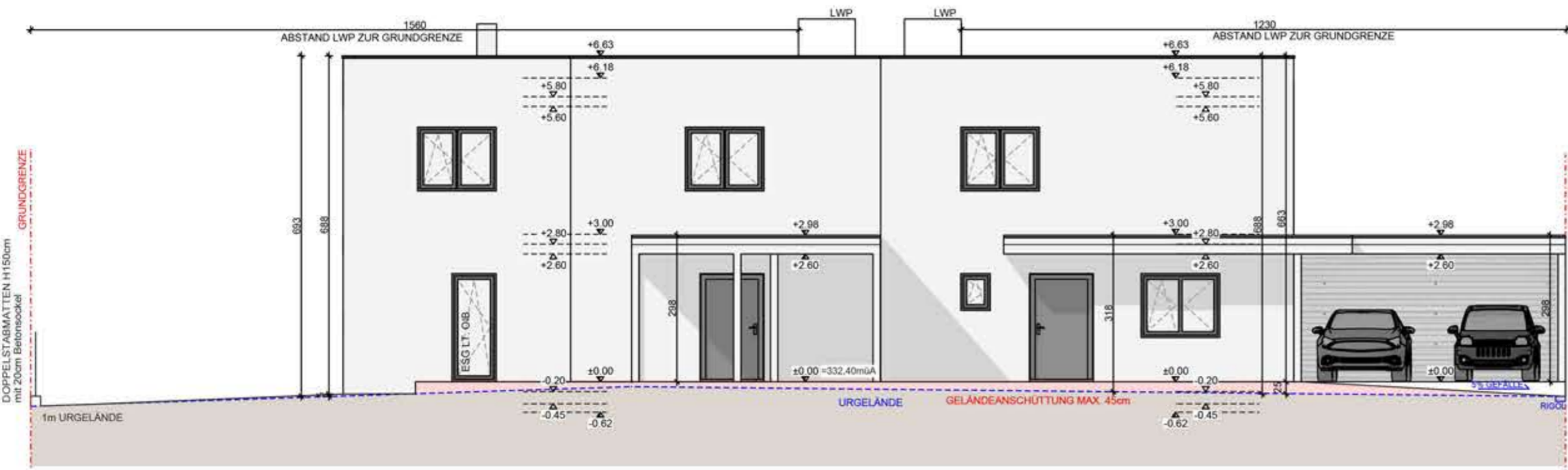

ANSICHT NORDEN 1:100

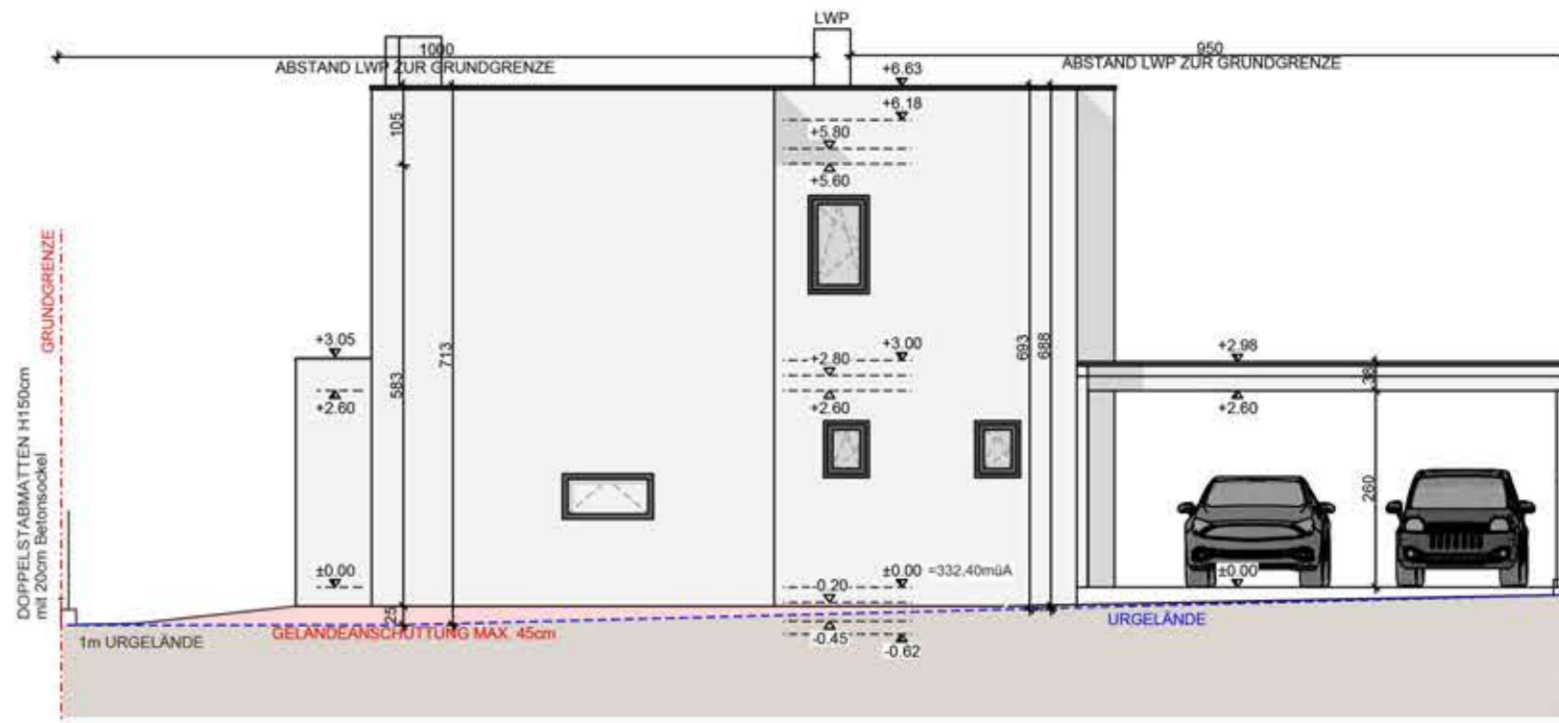

ANSICHT OSTEN 1:100

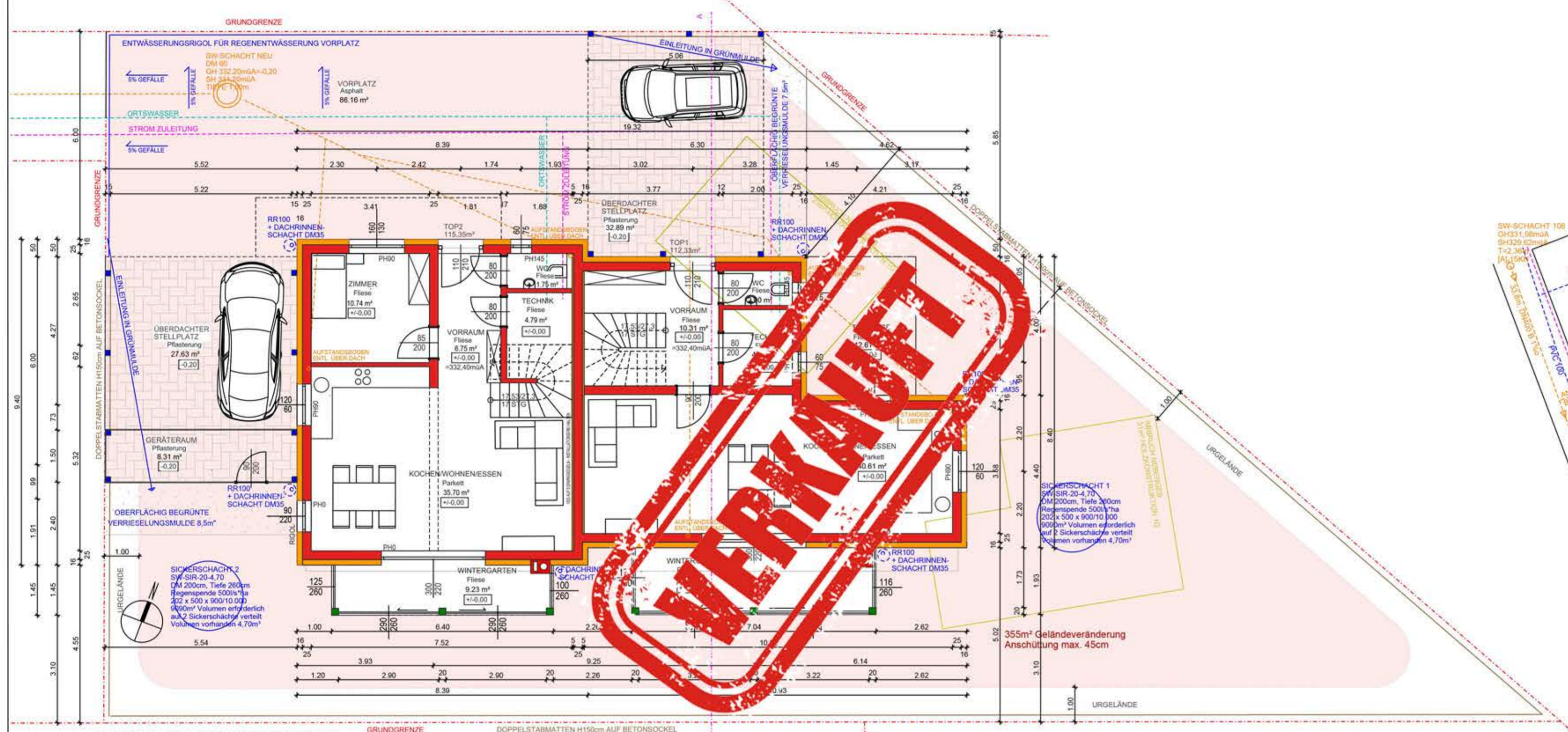

GRUNDRISS ERDGESCHOSS 1:100

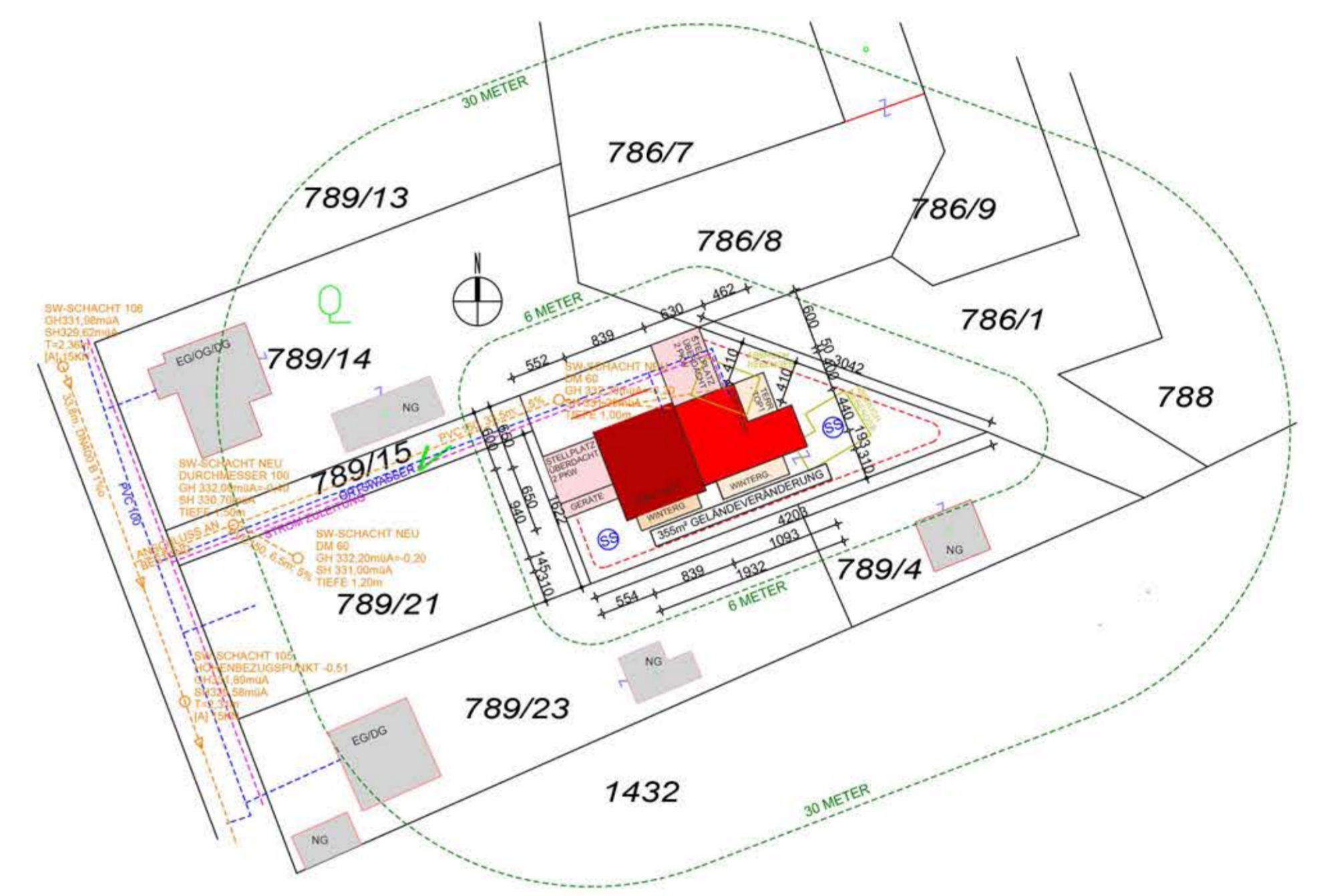

KATASTERPLAN 1:500

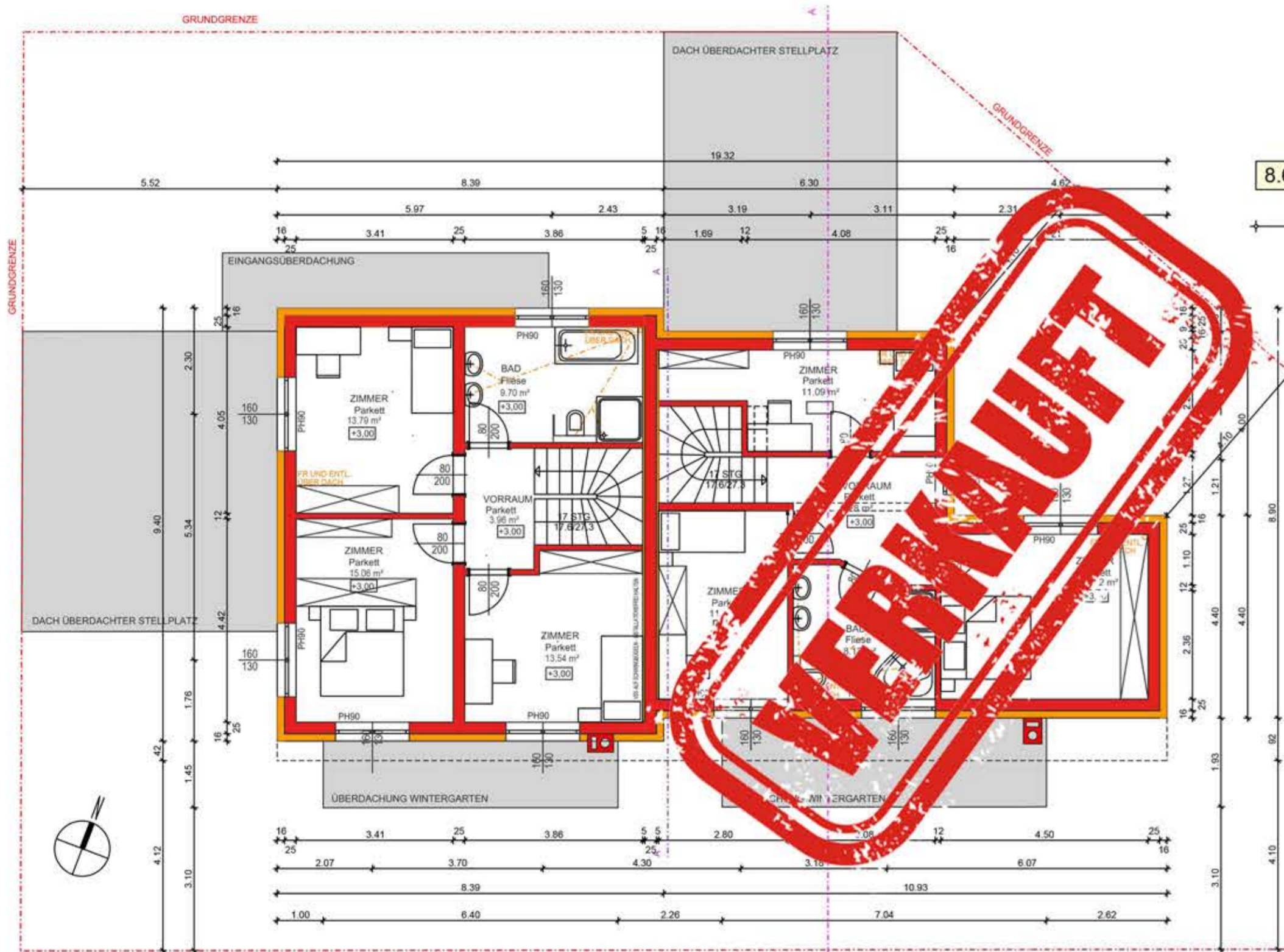

GRUNDRISS OBERGESCHOSS 1:100

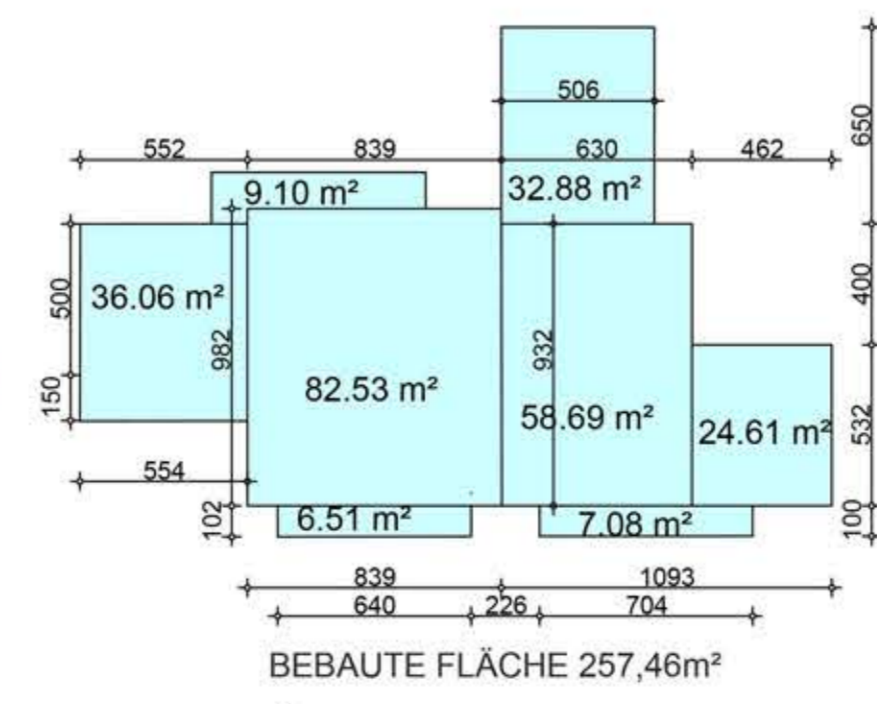
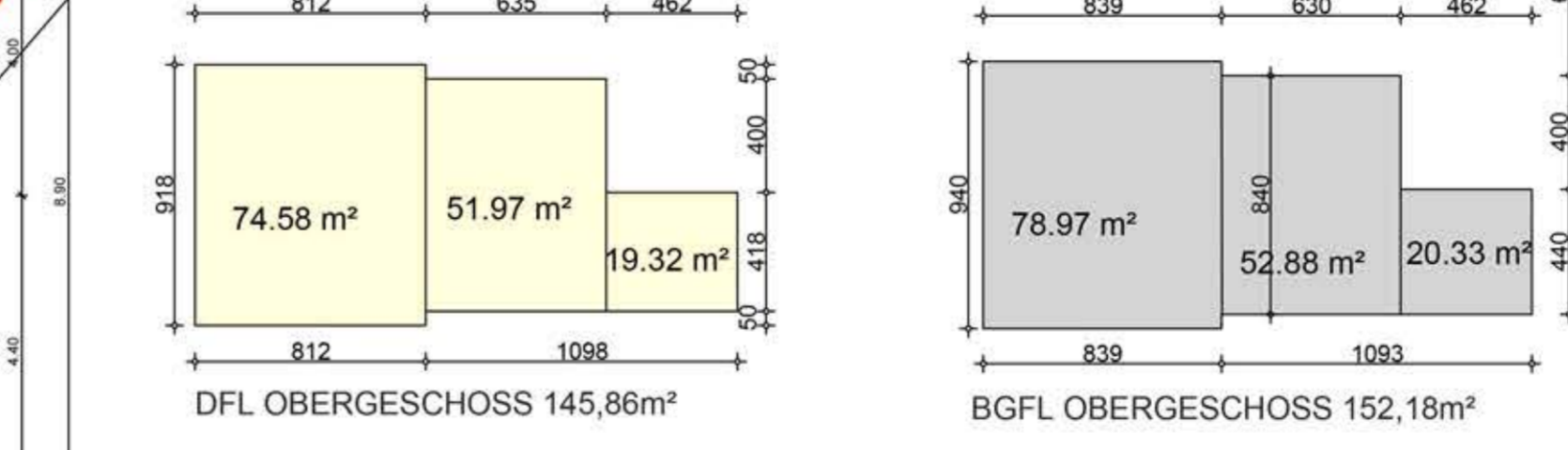
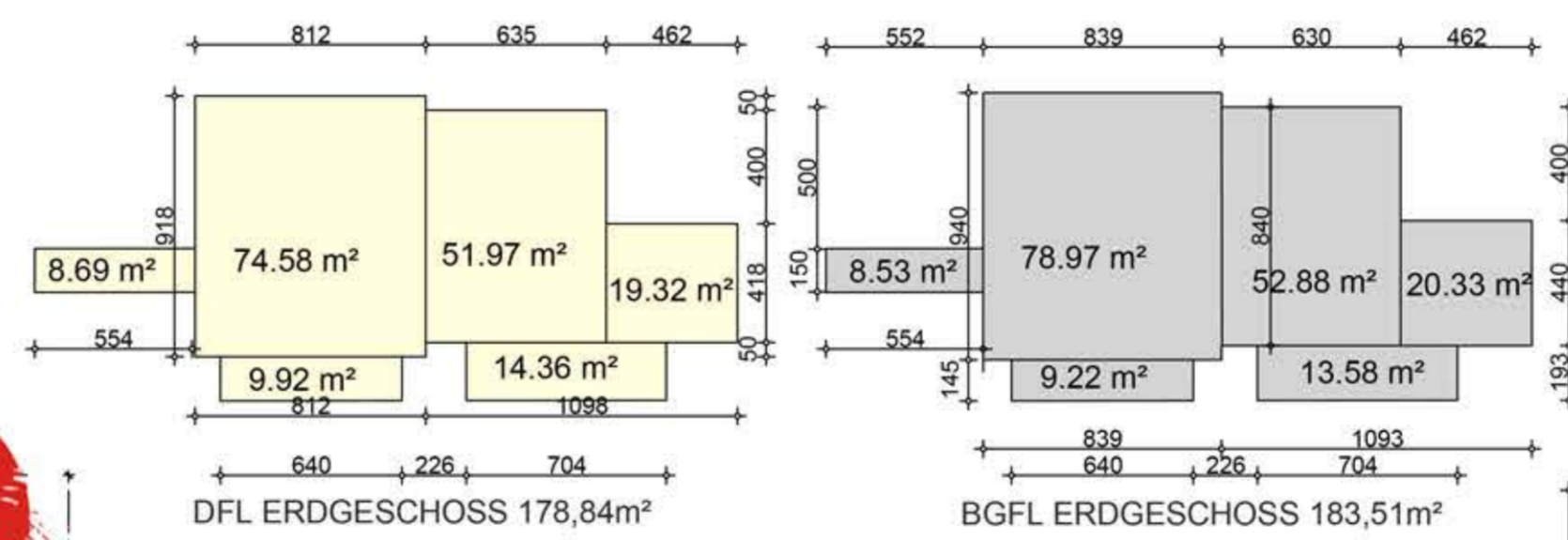

FLÄCHENBERECHNUNGEN 1:250

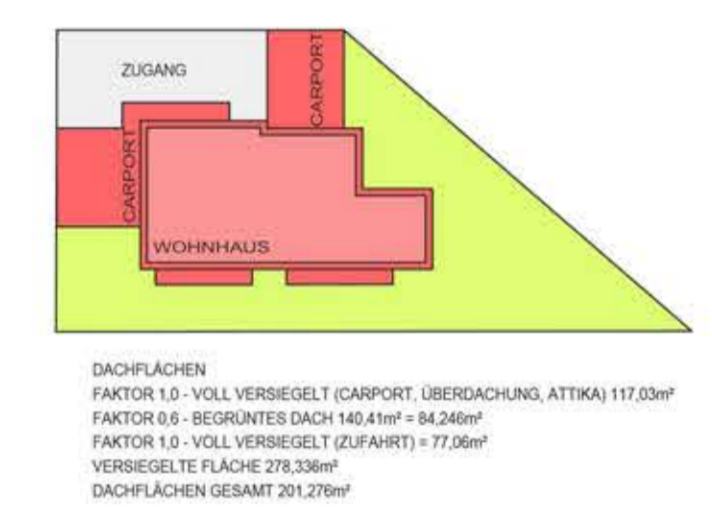

DACHFLÄCHEN 1:500

EINREICHPLANUNG

NEUBAU ZWEIFAMILIENWOHNHAUS

VATRAC

MÜHLWEG NB
8073 FELDKIRCHEN

Grundstücksnummer: 789/22
Einlagezahl: 1104
Katastralgemeinde: 63248 LEBERN
Grundstücksgröße 608m² (WA 0,2-0,6)

Bauherr:
Redzo und Dzenana Vatrac
Papiermühlgasse 38
8020 Graz

Grundeigentümer:
Redzo und Dzenana Vatrac
Papiermühlgasse 38
8020 Graz

Planung:

Bauführer:

Behörde:

Planinhalt	Maßstab:
GRUNDRISS ERDGESCHOSS / OBERGESCHOSS	1:100
ANSICHTEN	1:100
SYSTEMSCHNITT	1:100
KATASTER	1:500
FLÄCHENBERECHNUNGEN	1:250

Format: A1 gezeichnet: BERGER Datum: 4. MAI 2018

KOTEN PRÜFEN NATURMASSE NEHMEN!
GRENZSTÄNDE VOR BAUBEGINN PRÜFEN!
KANALHÖHEN VOR BAUBEGINN PRÜFEN!
LEITUNGSLEITUNG VOR BAUBEGINN DURCH LEITUNGSTRÄGER!
ENNECHPLAN IST KEIN AUSLEGUNGSPLAN!
FENSTER UND FENSTERMÄSSE SIND STOKKAUSSENMASSE
TÜRMASSEN SIND DURCHGANGSLICHTEN
FUNDAMENTE SIND AUF TRAGFÄHIGEN GRUND
UND FROSTFREI ZU FÜHREN
BEI EINER GEOL. VERHÄLTNISSEN SUTÄCHEN ENZUHOLEN!
AUFBAUTEN LAUT ENERGIEAUSWEIS
TRAGENDE BAUTEILE LT. STATISCHER BEMESSUNG